

REJESTRACJA NA
DZIECIĘCY UNIWERSYTET TECHNICZNY

Krok po kroku

Dziecięcy
Uniwersytet
Techniczny

FUNDACJA WSPIERANIA EDUKACJI
PRZY STOWARZYSZENIU
DOLINA LOTNICZA

1

Jeśli rejestrujesz się po raz pierwszy
na nasze zajęcia załóż Konto DUT na
stronie www.dolinawiedzy.pl/dut

Jeśli masz już konto na naszej stronie,
skorzystaj z dotychczasowego loginu
i hasła i przejdź od razu do rejestracji.

Jeśli zaktadasz konto po raz pierwszy, po uzupełnieniu loginu i ustawieniu hasła, na podany adres e-mail, otrzymasz od nas wiadomość z linkiem aktywacyjnym.

**Aby aktywować konto kliknij w link,
który będzie znajdował się w
otrzymanej od nas wiadomości.**

Zakładanie Konta DUT

https://dolinawiedzy.pl/dut/rejestracja/

Dziecięcy Uniwersytet Techniczny

Aktualności Uczelnia DUT ▾ Filie DUT ▾ Galeria ▾ Wsprzyj nas ▾ Kontakt

Załącz konto DUT

Email

Hasło

[Wymagania złożoności hasła](#)

Powtórz hasło

W związku z nowymi przepisami dotyczącymi ochrony danych osobowych należy wypełnić właściwych kwadratów.

- Oświadczam, że zapoznałem(-am) się z [Regulaminem DUT](#) i akceptuję jego warunki.
- Wyrażam zgodę na otrzymywanie wszelkich informacji dotyczących usług drogą elektroniczną (Dz. U. z 2002 r. Nr 144, poz. 1204 z późn. zm.).
- Wyrażam zgodę na przetwarzanie danych osobowych zarówno swoich jak i moich dzieci przez Fundację Dziecięcy Uniwersytet Techniczny.
- Wyrażam zgodę na przetwarzanie danych osobowych zarówno swoich jak i moich dzieci przez Fundację wśród młodzieży i dzieci.
- Zgadzam się na przetwarzanie danych osobowych dziecka w postaci wizerunku i danych osobowych w celu realizacji zadań organizacyjnych i dydaktycznych Fundacji.
- Zgadzam się na przetwarzanie oraz wykorzystanie wizerunku dziecka oraz na publikację wizerunku i danych osobowych dziecka na stronach internetowych DUT, w mediach oraz materiałach promocyjnych i informacyjnych DUT bez ograniczeń czasowych i terytorialnych.

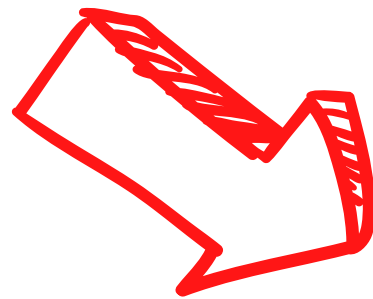

Przy zakładaniu konta pamiętaj o zapoznaniu się z regulaminem oraz niezbędnymi zgodami.

Zakładanie Konta DUT

Szukaj ...

Zaloguj ▾

Dziecięcy Uniwersytet Techniczny

[Aktualności](#) [Uczelnia DUT ▾](#) [Filie DUT ▾](#) [Galeria ▾](#) [Wesprzyj nas ▾](#) [Kontakt](#)

Logowanie

✔ Potwierdź rejestrację konta poprzez kliknięcie linku wysłanego na adres email podany podczas rejestracji.

Email

Hasło

Zaloguj

[Nie pamiętam hasła](#)

[Nie posiadam konta - rejestracja](#)

Udostępnij:

Pamiętaj o potwierdzeniu rejestracji -tylko wtedy konto będzie aktywne

**Jeśli nie otrzymacie wiadomości z linkiem aktywacyjnym,
sprawdź foldery SPAM, wiadomości śmieci lub daj nam
znać pisząc na adres e-mail: info@dolinawiedzy.pl**

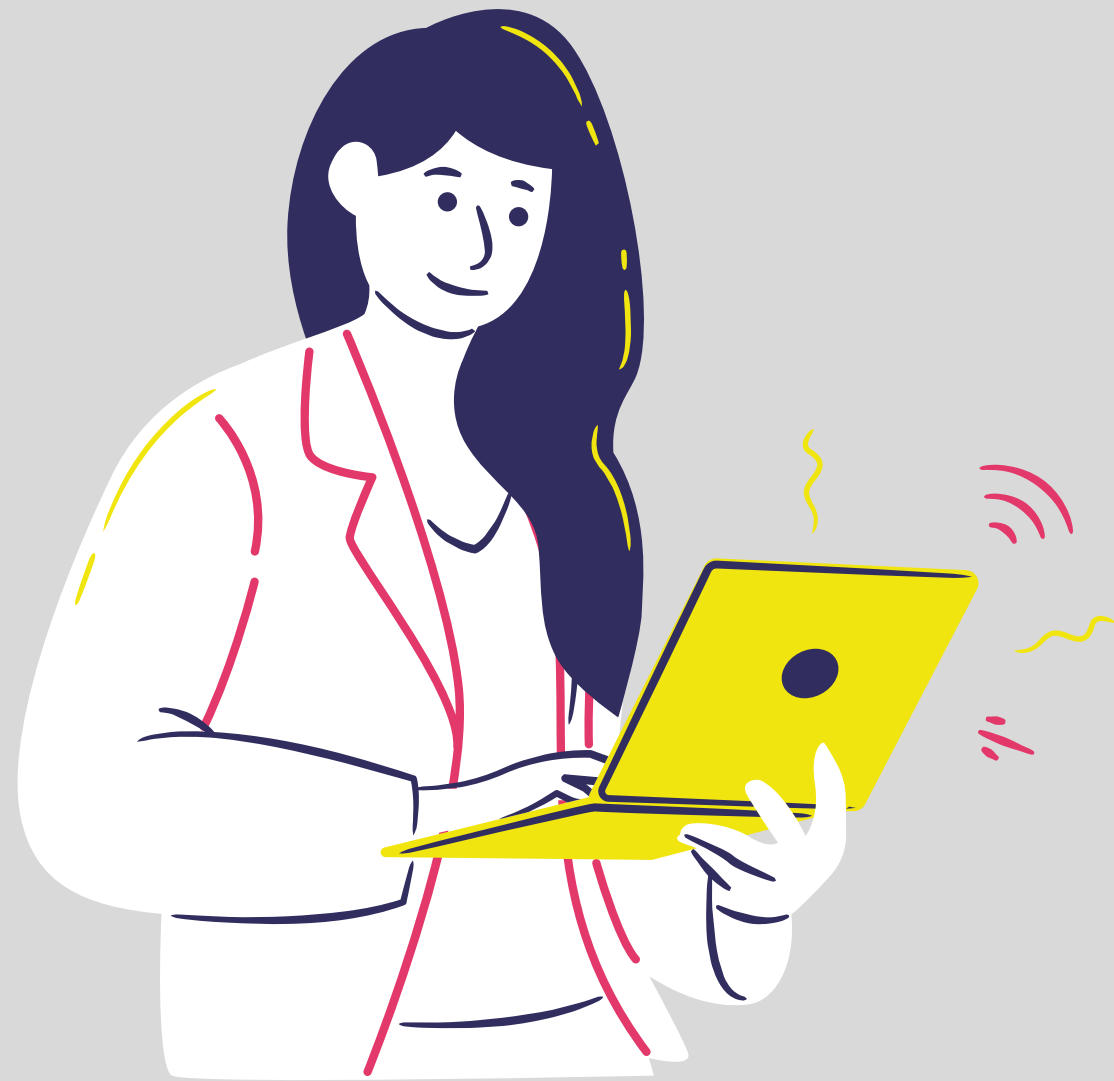

2

Jeśli Twoje konto jest już aktywne,
zaloguj się i uzupełnij swoje dane.

Przejdź również do zakładki **Dane dziecka** i
dodaj informacje dotyczące dzieci, które
chcesz zgłosić.

Szukaj ...

Konto DUT ▾

Dziecięcy Uniwersytet Techniczny

Aktualności **Uczelnia DUT ▾** Filie DUT ▾ Galeria

Wiadomości

Dane rodzica / opiekuna

Dane dziecka

Moje zajęcia

Rejestracja na wykłady

Rejestracja na warsztaty

Regulamin DUT

Dane osobowe

Wyloguj

Konto DUT

Moje zajęcia

Wyniki rekrutacji

Wykłady

Warsztaty

i Brak wyników

Udostępnij:

**Rozwiń zakładkę "Konto DUT"
i uzupełnij "Dane rodzica/opiekuna"
oraz "Dane dziecka"**

Rejestracja na wykłady DUT

W wyznaczonym terminie zapisów, przejdź do zakładki **Rejestracja na wykłady**, wybierz odpowiednią filię (miasto) a następnie wybierz **grupe otwartą**.

*Grupy dedykowane dla firm mają osobną rekrutację (informacje dot. terminów oraz zasad rekrutacji wysyłane są indywidualnie)

Rejestracja na wykłady DUT

Wybierz miasto

Rejestracja na wykłady DUT

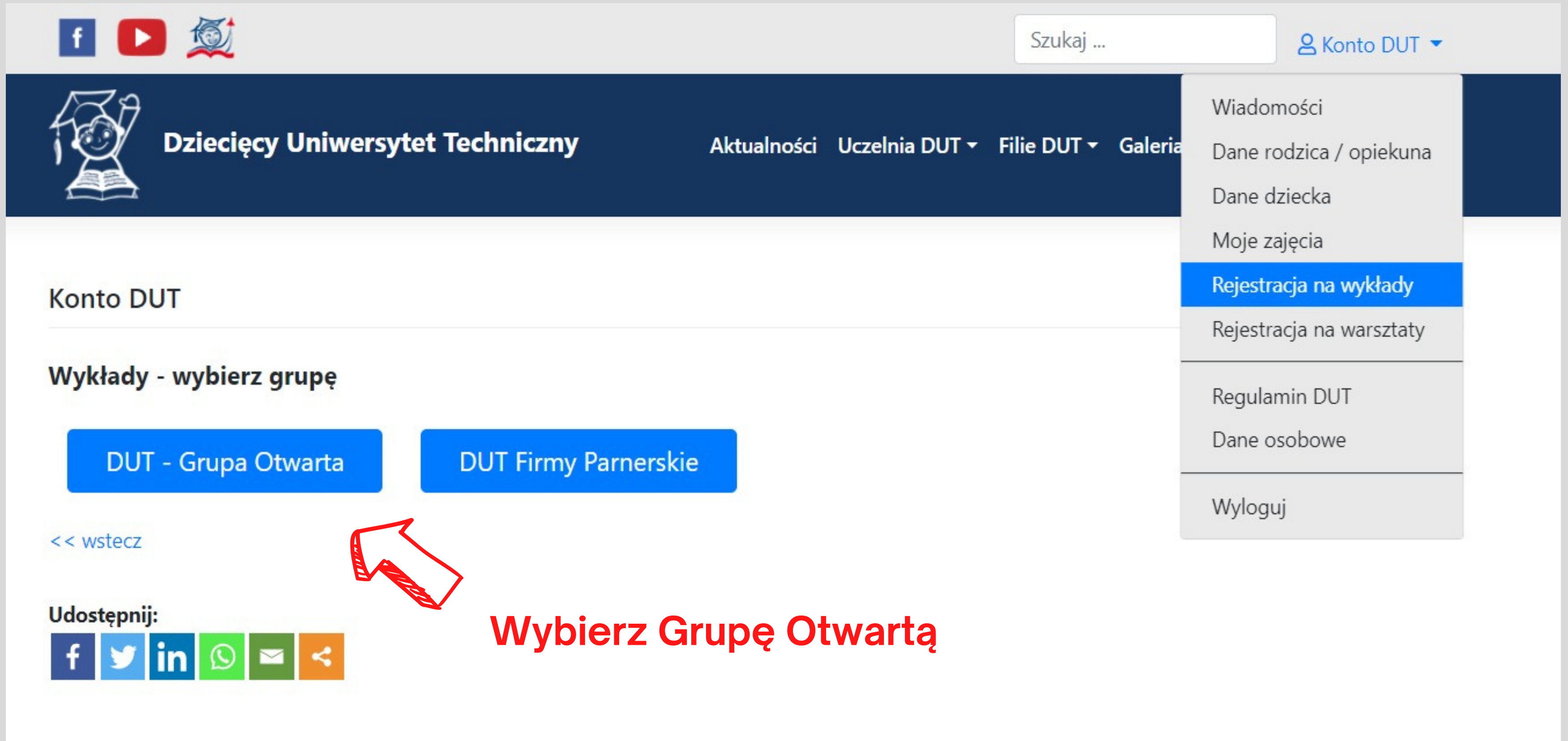

Konto DUT

Wykłady - wybierz grupę

[DUT - Grupa Otwarta](#) [DUT Firmy Partnerskie](#)

[<< wstecz](#)

Udostępnij: [f](#) [t](#) [in](#) [w](#) [e](#) [s](#)

Wybierz Grupę Otwartą

Szukaj ...

Konto DUT ▾

Dziecięcy Uniwersytet Techniczny

Aktualności Uczelnia DUT ▾ Filie DUT ▾ Galeria ▾ Wsprzyj nas ▾ Kontakt

Konto DUT

Wykłady - rejestracja

Nazwa: DUT

Grupa: **Grupa otwarta**

Przedział wiekowy: 7 - 12 lat

Rejestracja: od **x** do **x**

Terminy zajęć:

#	Temat	Termin
1	Wykład 1	05.11.2022 (sobota)
2	Wykład 2	03.12.2022 (sobota)
3	Wykład 3	14.01.2023 (sobota)
4	Wykład 4	04.02.2023 (sobota)

Wybieram

Następnie wybierz grupę wykładową i zaznacz okienko przy imieniu i nazwisku dziecka, które chcesz zapisać na wykłady.

Dziecięcy Uniwersytet

Konto DUT

Wykłady - rejestracja

Nazwa: DUT

Grupa: **Grupa Otwarta**

Przedział wiekowy: 7 - 12 lat

Rejestracja: od **x** do **x**

Rejestracja na wykłady

Wybierz dziecko/dzieci

imie i nazwisko

Anuluj

Zarejestruj

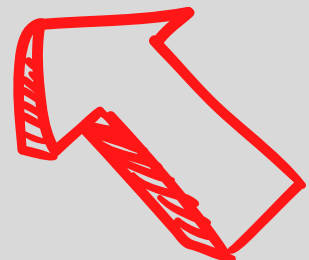

Jeśli rejestracja przebiegła prawidłowo, na stronie wyświetli się komunikat, a na adres mailowy otrzymasz wiadomość potwierdzającą rejestrację na wykłady - dla każdego zarejestrowanego dziecka otrzymasz osobną wiadomość.

UWAGA! Na tym etapie zarejestrowanie dziecka nie jest równoznaczne z zakwalifikowaniem się na zajęcia. Wyniki rekrutacji pojawią się na koncie użytkownika w dniu losowania (28 lutego po godz. 11:00).

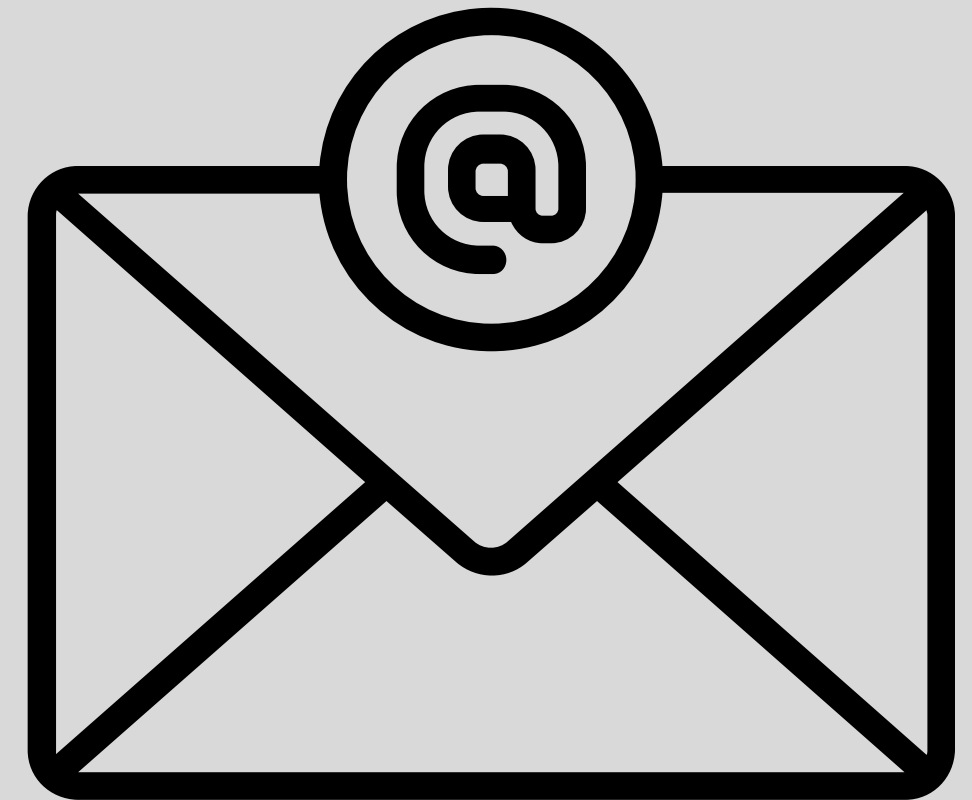

Moje zajęcia

Wyniki rekrutacji

Wykłady

Warsztaty

Wykłady:

Nazwa: **DUT Rzeszów - Grupa Otwarta**

#	Nr DUT	Imię	Nazwisko	Status
1	20711	Michał		PRZYJĘTY
2	20712	Kacper		NIEPRZYJĘTY
3	20713	Ania		PRZYJĘTY
4	20715	Barbara		LISTA REZERWOWA

W podanym terminie losowania na koncie użytkownika DUT pojawią się wyniki rekrutacji.

Osoby PRZYJĘTE będą miały możliwość zapisania się na warsztaty w późniejszym terminie.

W momencie zwolnienia miejsca, osoby z listy rezerwowej będą informowane telefonicznie o możliwości dołączenia do zajęć.

Harmonogram i Formularz Uczestnika

Jeśli dziecko zostało wylosowane (przyjęte), na Konczie DUT w zakładce **Moje zajęcia -> status**, dla każdego przyjętego dziecka, obok jego imienia i nazwiska pojawi się harmonogram zajęć oraz **formularz uczestnika**.

Formularz zawierający imię oraz numer DUT dziecka należy pobrać, wydrukować oraz **podpisany przynieść na pierwszy WYKŁAD**.

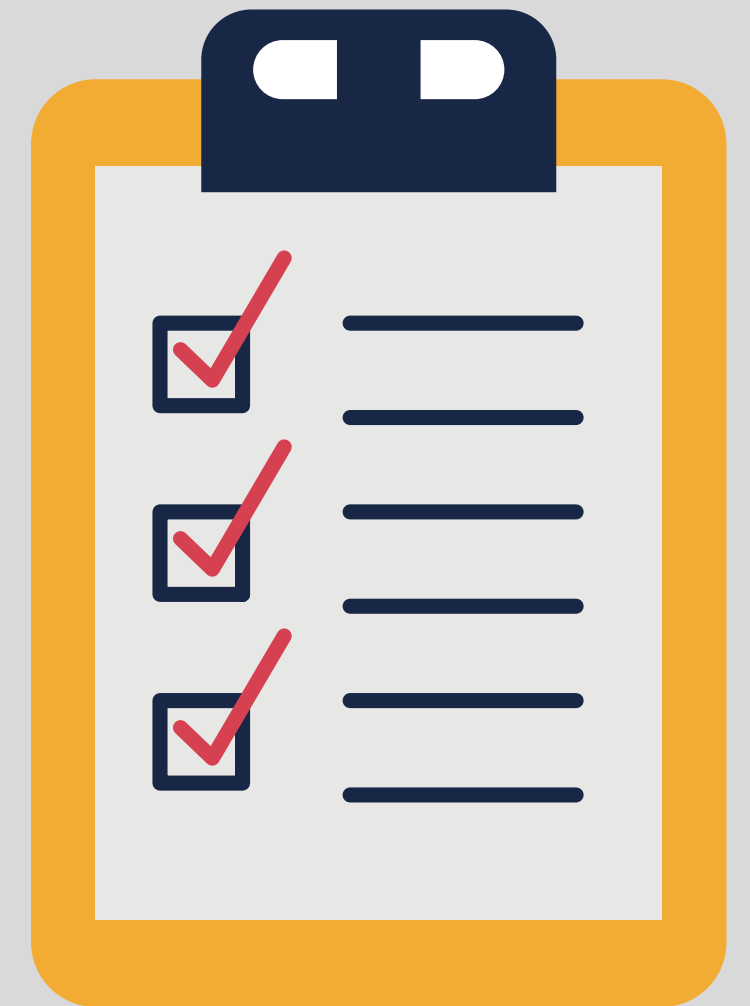

4

Rejestracja na warsztaty DUT

Osoby wylosowane (przyjęte) na wykłady mają możliwość rekrutacji na warsztaty w późniejszym (podanym do wiadomości) terminie.

W tym celu należy przejść do zakładki **Rejestracja na warsztaty**, następnie wybrać grupę oraz dziecko, które chcemy zapisać.

Uwaga! Podczas zapisów na warsztaty obowiązuje limit miejsc oraz kolejność zgłoszeń.

Rejestracja na warsztaty DUT

Rejestracja na warsztaty DUT

Szukaj ...

Konto DUT ▾

Dziecięcy Uniwersytet Techniczny

[Aktualności](#) [Uczelnia DUT ▾](#) [Filie DUT ▾](#) [Galeria ▾](#) [Wesprzyj nas ▾](#) [Kontakt](#)

Konto DUT

Wybierz warsztaty i termin

Nazwa: **Grupa 1 - Warsztaty DUT**

Liczba miejsc w grupie: **20**

Przedział wiekowy: **7 - 12 lat**

Rejestracja: od **x** do **x**

Terminy zajęć:

#	Temat	Data
1	Warsztat 1	19.11.2022 (sobota) godz. 09:00 - 10:30
2	Warsztat 2	17.12.2022 (sobota) godz. 09:00 - 10:30

Wybieram

**Wybierz grupę warsztatową
oraz zaznacz dziecko, które
chcesz zapisać.**

Rejestracja na warsztaty DUT

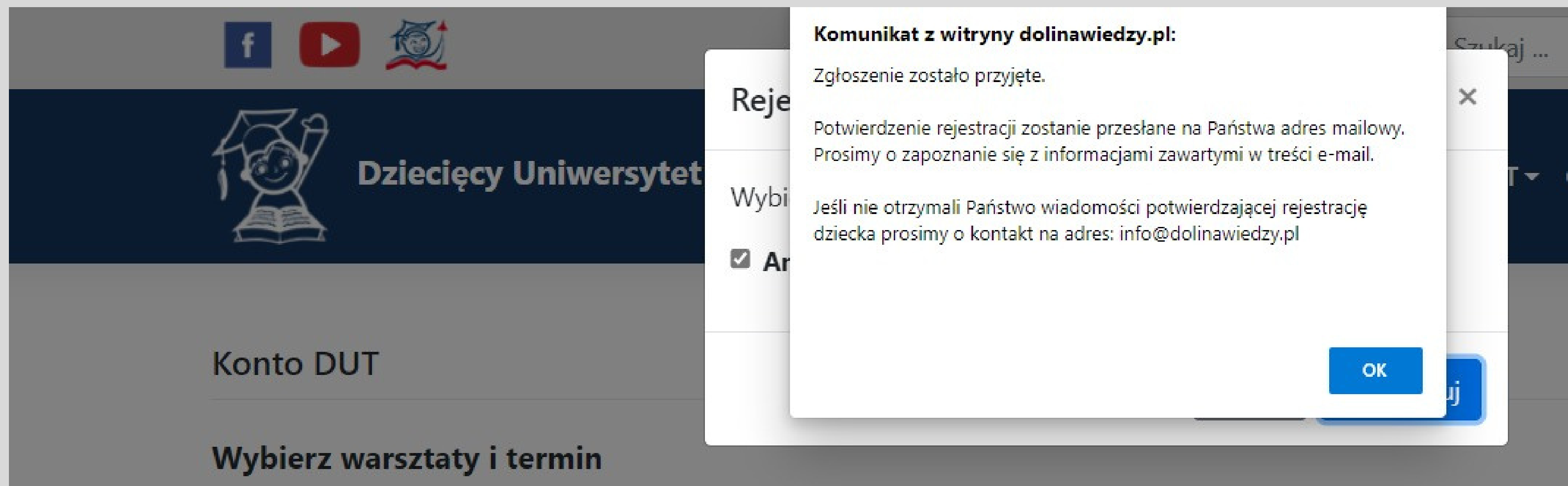

Pamiętaj, że potwierdzenie zgłoszenia zostanie przesłane na podany adres e-mail. Koniecznie zapoznaj się z treścią wiadomości, którą otrzymasz.

Dziękujemy za uwagę!

Jeśli masz jakieś pytania skieruj je na adres e-mail:
info@dolinawiedzy.pl lub skontaktuj się z nami
telefonicznie: 17 865 3004